

MAPA GOSPODARCZO-PRZEGLĄDOWA DRZEWOSTANÓW

OBREBU GOZDY

GMINA:
 Mochowo
 POWIAT
 sierpecki
 WOJEWÓDZTWO
 mazowieckie

Stan na 29.08.2024 r.
 POWIERZCHNIA OGÓLNA: 91,15 ha (91,1459 ha)
 SKALA: 1 : 5 000
 ARKUSZ 2(2)

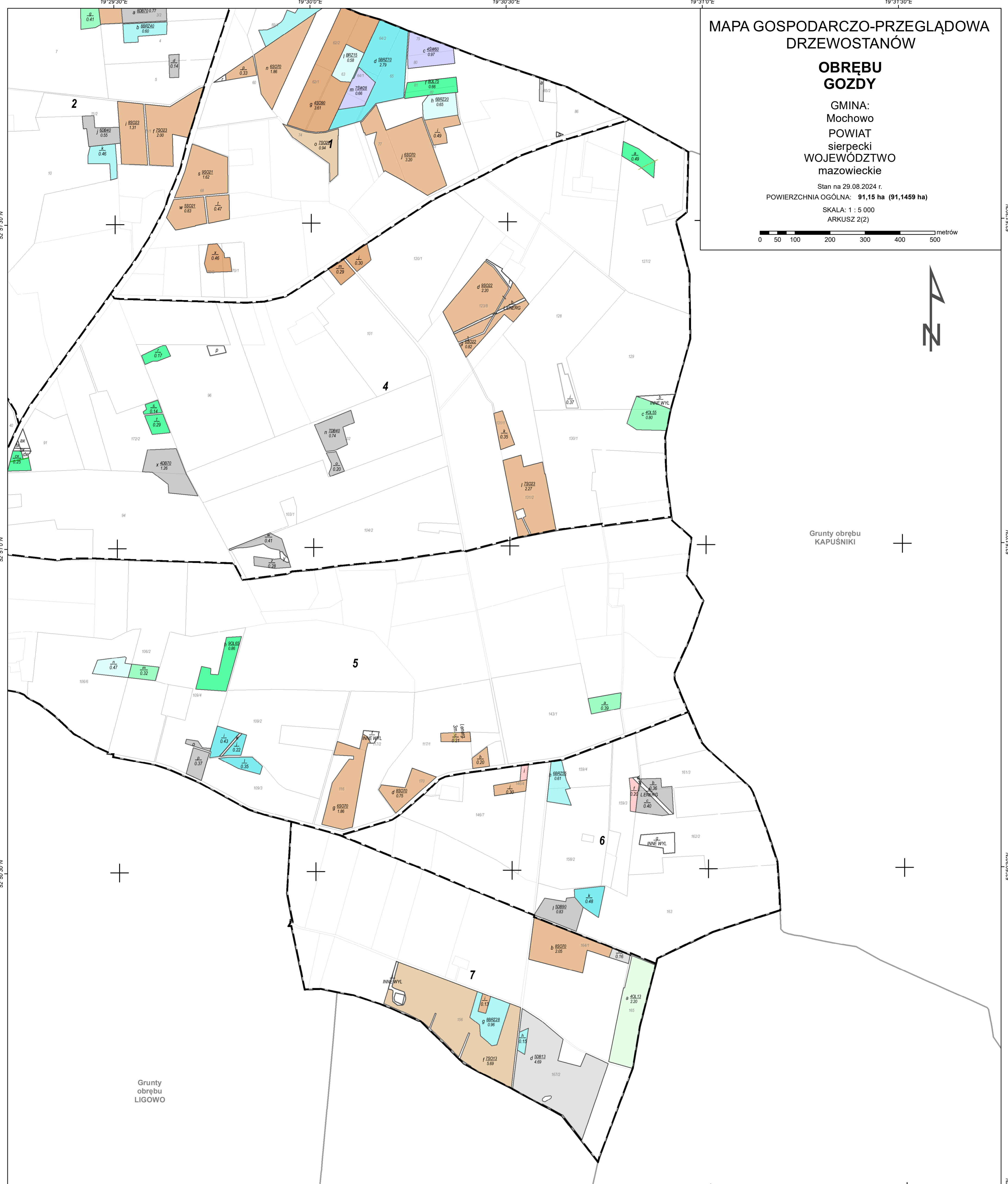
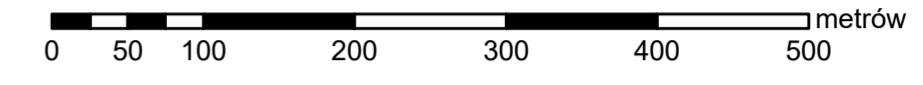

<ul style="list-style-type: none"> Granica oddziału Granica pododdziału Granica działek ewidencyjnych Granica powierzchni niestanowiących wyłączenia (PNSW) Tory kolejowe Droga leśna Droga publiczna Ciek Linia energetyczna, telekomunikacyjna, nurociąg Pozostałe obiekty liniowe Dojazdy pożarowe 	<ul style="list-style-type: none"> Granice kompleksów od lasów innej własności Granice współwłasności z inną własnością Granice gruntów przeznaczonych do zalesienia Osobliwości przyrodnicze punktowe Osobliwości przyrodnicze powierzchniowe Opis oddziału Opis pododdziału Opis pododdziału z lasami poza ewidencją 	<p>Grunty leśne zalesione</p> <p>grunty leśne I klasa niezalesione wieku od 21 lat do wieku rebośności</p> <table border="0"> <tr> <td></td> <td>sosna (SO), modrzew (MD)</td> </tr> <tr> <td></td> <td>świerk (ŚW)</td> </tr> <tr> <td></td> <td>jodla (JD), daglezia (DG)</td> </tr> <tr> <td></td> <td>dąb (DB), dąb czerwony (DB.C)</td> </tr> <tr> <td></td> <td>buk (BK), grab (GB)</td> </tr> <tr> <td></td> <td>jesion (JS), klon (KL), jawor (JW), wiąz (WZ), czereśnia (CZR.P)</td> </tr> <tr> <td></td> <td>olsza (OL)</td> </tr> <tr> <td></td> <td>brzoza (BRZ), robinia akacjowa (AK)</td> </tr> <tr> <td></td> <td>lipa (LP), osika (OS), topola (TP), wierzba (WB)</td> </tr> <tr> <td></td> <td>Pozostałe grunty leśne</td> </tr> <tr> <td></td> <td>Plazowina liściasta/iglasta</td> </tr> </table>		sosna (SO), modrzew (MD)		świerk (ŚW)		jodla (JD), daglezia (DG)		dąb (DB), dąb czerwony (DB.C)		buk (BK), grab (GB)		jesion (JS), klon (KL), jawor (JW), wiąz (WZ), czereśnia (CZR.P)		olsza (OL)		brzoza (BRZ), robinia akacjowa (AK)		lipa (LP), osika (OS), topola (TP), wierzba (WB)		Pozostałe grunty leśne		Plazowina liściasta/iglasta
	sosna (SO), modrzew (MD)																							
	świerk (ŚW)																							
	jodla (JD), daglezia (DG)																							
	dąb (DB), dąb czerwony (DB.C)																							
	buk (BK), grab (GB)																							
	jesion (JS), klon (KL), jawor (JW), wiąz (WZ), czereśnia (CZR.P)																							
	olsza (OL)																							
	brzoza (BRZ), robinia akacjowa (AK)																							
	lipa (LP), osika (OS), topola (TP), wierzba (WB)																							
	Pozostałe grunty leśne																							
	Plazowina liściasta/iglasta																							

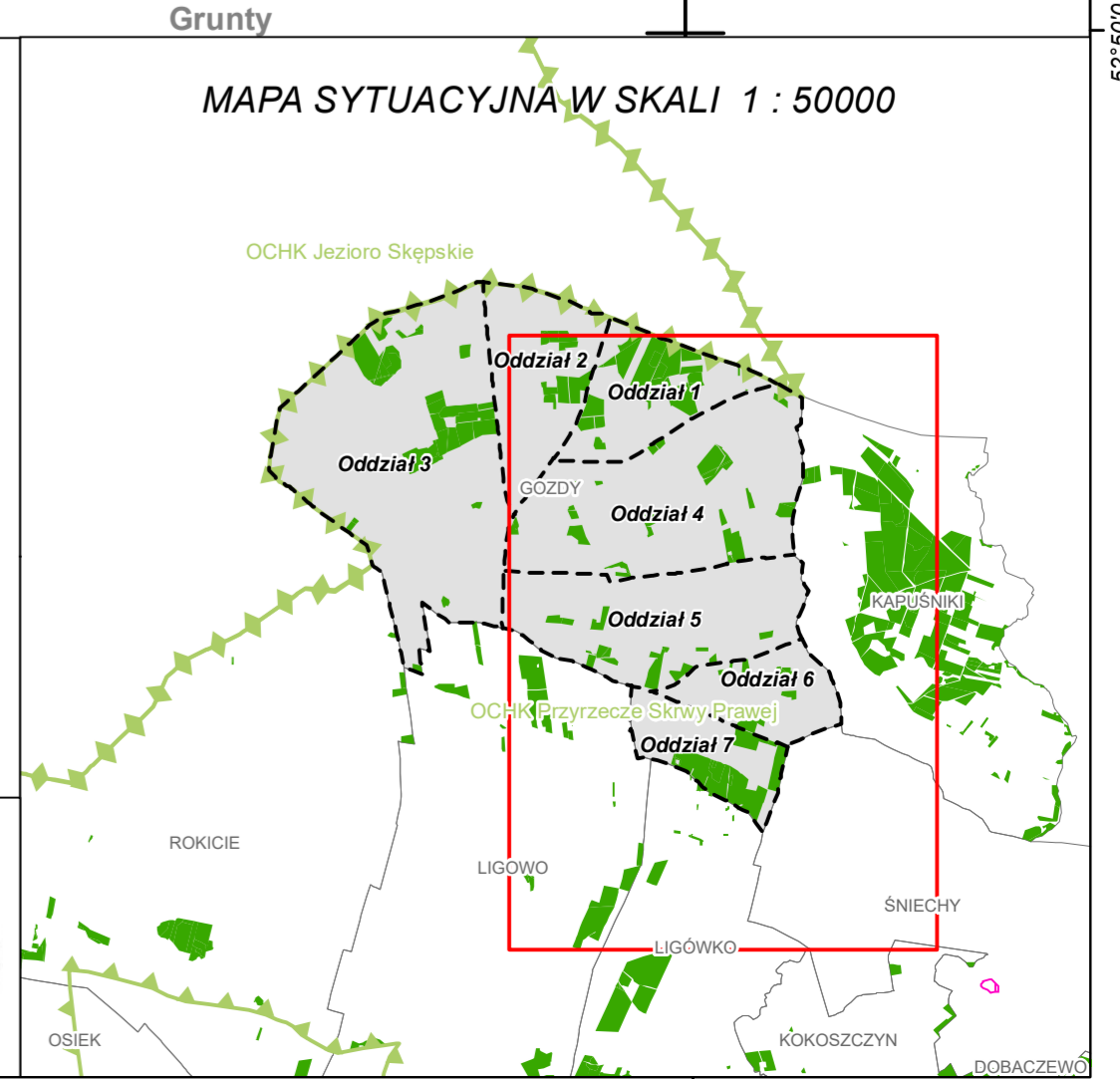

Mapę sporządzono na podstawie mapy ewidencyjnej obrębu ewidencyjnego **GOZDY**
 Układ współrzędnych PL-1992

Opracowanie:
LAS-R Sp. z o.o.
 e-mail: biuro@las-r.pl
 www.las-r.pl
 ul. Strycarska 34/13,
 30-817 Kraków